



La liaison douce poursuit son avancée :

Les travaux continuent

Suite de la phase 3

Secteur France/Churchill



La liaison douce poursuit son avancée :

Les travaux continuent

Suite de la phase 3

Secteur France/Churchill

TRAVAUX D'AMÉNAGEMENT DE LA LIAISON DOUCE GARE DE FONTAINEBLEAU/AVON - GRAND PARQUET

• Les travaux d'aménagement de la liaison cyclable continuent ce **1^{er} août** et dureront jusqu'au **25 août**. Cette étape du chantier se concentrera sur le **carrefour de la rue de France**, du **boulevard Churchill**, de la **rue Henri Dunant**, de la **rue Casimir Perrier** et de la **rue de la Faisanderie**.

DÉTAIL DES TRAVAUX

• Modification de l'intersection, sécurisation de la traversée des piétons et des vélos et plantation d'arbres.

Pendant la durée des travaux, la rue Casimir Perrier sera fermée à la circulation mais les riverains pourront y accéder via la place Milosz.

EN PARALLÈLE - JUSQU'À FIN 2022

• Réaménagement de la route de l'Ermitage, du 18 juillet à la fin août, sécurisation de certains carrefours, aménagement du bord de la route entre le cimetière et la gare routière et enfin, le jalonnement et la mise en place d'attaches vélos à divers emplacements.

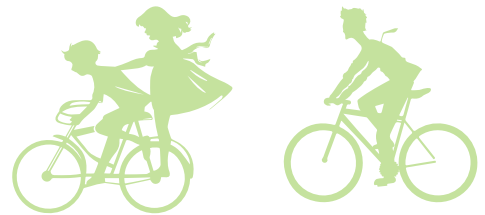

Ne pas jeter sur la voie publique

La Ville investit pour améliorer votre cadre de vie.
Les équipes sont présentes à chaque étape du projet pour répondre à vos questions.
Contact : 40, rue Grande - Tél. 01 60 74 64 91
espacespublics@fontainebleau.fr



TRAVAUX D'AMÉNAGEMENT DE LA LIAISON DOUCE GARE DE FONTAINEBLEAU/AVON - GRAND PARQUET

• Les travaux d'aménagement de la liaison cyclable continuent ce **1^{er} août** et dureront jusqu'au **25 août**. Cette étape du chantier se concentrera sur le **carrefour de la rue de France**, du **boulevard Churchill**, de la **rue Henri Dunant**, de la **rue Casimir Perrier** et de la **rue de la Faisanderie**.

DÉTAIL DES TRAVAUX

• Modification de l'intersection, sécurisation de la traversée des piétons et des vélos et plantation d'arbres.

Pendant la durée des travaux, la rue Casimir Perrier sera fermée à la circulation mais les riverains pourront y accéder via la place Milosz.

EN PARALLÈLE - JUSQU'À FIN 2022

• Réaménagement de la route de l'Ermitage, du 18 juillet à la fin août, sécurisation de certains carrefours, aménagement du bord de la route entre le cimetière et la gare routière et enfin, le jalonnement et la mise en place d'attaches vélos à divers emplacements.

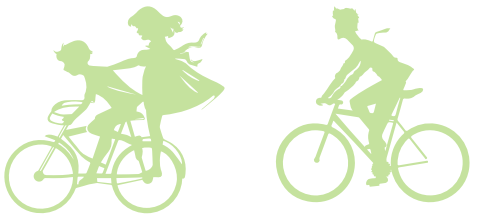

Ne pas jeter sur la voie publique

La Ville investit pour améliorer votre cadre de vie.
Les équipes sont présentes à chaque étape du projet pour répondre à vos questions.
Contact : 40, rue Grande - Tél. 01 60 74 64 91
espacespublics@fontainebleau.fr

